



# POLSKI ZWIĄZEK MOTOROWY

Członek Międzynarodowych Federacji FIA, FIM, AIT, FICC, UEM

**Okręgowy Zespół Działalności Gospodarczej Sp. z o.o.**

**BIURO CERTYFIKOWANYCH RZECZOZNAWCÓW  
TECHNIKI SAMOCHODOWEJ, RUCHU DROGOWEGO,  
MASZYN I URZĄDZEŃ**



31-982 Kraków, ul. Bp. Tomickiego 4; tel. 12-422-34-90; fax 12 425 85 14; e-mail: rzeczoznawca@pzm.krakow.pl  
Oddziały: 28-200 Staszów, ul. Opatowska 63; tel. 15-864-24-00; fax 15-864-24-00; e-mail: pzmstaszow@op.pl  
25-023 Kielce, ul. Krakowska 32; tel. 604 192 899

OPINIA / EKSPERTYZA NR. 492 / BR / 2010

ZLECENIODAWCA: OPAKOMET S.A.  
31 – 203 KRAKÓW ul.Lekarska 1  
NIP: 945-20-44-704

Data zlecenia / oględzin : 19.08.2010r.

ZAKRES EKSPERTYZY: **Oszacowanie wartości pojazdu.**

Certyfikowany rzeczoznawca : mgr inż. Jacek Budweil RS001262

Przedmiot opinii : samochód osobowy

**POLSKI ZWIĄZEK MOTOROWY**  
Biuro Certyfikowanych Rzeczoznawców  
Techniki Samochodowej, ruchu drogowego,  
maszyn i urządzeń  
31-982 Kraków, ul. Bp. Tomickiego 4  
tel. 012 683 22 60 NIP 676-907-78-04

Marka pojazdu	Typ	Nr fabryczny	Rok produkcji	Nr rejestracyjny	Rodzaj pojazdu
RENAULT	VEL SATIS	VF1BJ0W0635068236	2005	KR8985V	<u>Sam.osobowy</u> <u>5 drzwi.</u>
Rodzaj zapłonu silnika	Oznaczenie silnika	Nr fabryczny silnika	Pojemność[cm <sup>3</sup> ]	Układ i liczba cylindrów	Moc [kW]
Z I	2,0T		1998	4 R	125
Kolor nadwozia	Masa własna [kg]	Dop. masa całk. [kg]	Wskazania licznika [km]	Całkowity przebieg [km]	Data pierwszej rejestracji
Grafit metalik	1640	2190	168906	168906	16.02.2006r.

Następny termin badania technicznego: 12.02.2011r. Nr.homologacji pojazdu: e2\* 98/14D0263 12

Koła i ogumienie: Obręcze stalowe 17" Ogumienie Michelin 255/55R17 Skrzynia bieg: Man.6 st.

Wysokość bieżnika : PL -3, PP -3, TL -6, TP -5. Zużycie: Prz – 90% Tył – 40%.

Właściciel pojazdu: - Zleceniodawca .

W dniu 19.08.2010r. w obecności przedstawiciela Zleceniodawcy Pana Mieczysława Stanka , w Krakowie przy ul.Bp.Tomickiego dokonano oględzin ww. pojazdu.

Ujawniono w trakcie oględzin:

- Ogólnie dobry stan utrzymania, pojazd serwisowany w ASO Renault (przedstawiono książkę serwisową)
- Wcześniej pojazd uległ kolizji drogowej, został najechany z tyłu i uderzył przodem w pojazd poprzedzający. Naprawę wykonano w ASO Renault.
- Stan techniczny dobry – ważny przegląd rejestracyjny.
- Do naprawy: prace lakiernicze: tylny prawy błotnik – uszkodzony lakier.
- Do wymiany/naprawy: tylny zderzak- uszkodzenia mechaniczne po str.prawej.

Przedmiotem niniejszego opracowania jest oszacowanie wartości pojazdu na dzień wyceny.

Wartości rynkowe obliczono bazując na Instrukcji Określania Wartości Pojazdów, Stowarzyszenia Rzeczoznawców Techniki Samochodowej i Ruchu Drogowego oraz na notowaniach ogólnopolskich w systemie INFO – EXPORT ( część A VIII – 2010 ).

#### Oszacowanie wartości rynkowej pojazdu:

1. Określenie wartości bazowej Wb.  
Na podstawie informacji cennikowych Info-Expert przyjęto Wb = 31 300 zł,
2. Korekta dot. daty „pierwszej rejestracji” Kr .  
Kr = 7950 zł, bowiem ww. pojazd zarejestrowano 8 m-cy po umownej dacie pierwszej rej. przypadającej na maj roku produkcji
3. Korekta dot. wyposażenia dodatkowego kw = 1,0 bowiem nie stwierdzono wyposażenia dodatk.
4. Korekta dotycząca przebiegu pojazdu kp.  
kp = 0,88 bowiem pojazd ma przebieg większy od normatywnego o ok. 56 tys. km,
5. Korekta dot. stanu ogumienia Kg.  
Kg = 600 zł, ze względu na stan opon osi przedniej.
6. Korekta dot. ogólnego stanu technicznego i dbałości o pojazd kx.  
kx = 0,93 ze względu na ujawniony stan, przeznaczenie pojazdu oraz sytuację rynkową, naprawę blacharsko-lakierniczą wykonaną wcześniej.
7. Korekta dotycząca koniecznej naprawy (wymiany) zespołów Kn .  
Kn = 1700 zł

Szacunkowa wartość rynkowa pojazdu może być określona wg poniższej zależności:

$$W = (Wb + Kr) kw \cdot kp \cdot kx + Kg - Kn$$

W przypadku ww. pojazdu

**POLSKI ZWIĄZEK MOTOROWY**  
Biuro Certyfikowanych Rzeczoznawców  
Techniki Samochodowej, ruchu drogowego,  
maszyn i urządzeń  
31-982 Kraków, ul. Bp. Tomickiego 4  
tel. 012 683 22 00  
NIP 978-007-78-04

$$W = (31300 + 7950) \cdot 1,0 \cdot 0,88 \cdot 0,93 - (600 + 1700) = 29822,2 \text{ zł}$$

Wartość rynkową (brutto) ww. pojazdu na miesiąc sierpień br. można oszacować na kwotę:

**29 800 zł. Brutto.**

**Słownie : dwadzieścia dziewięć tysięcy osiemset zł 00/100.**

Data opracowania : 19.08.2010r.

Certyfikowany rzeczoznawca RS001262

Z listy Ministerstwa Infrastruktury

**POLSKI ZWIĄZEK MOTOROWY**  
Biuro Certyfikowanych Rzeczoznawców  
Techniki Samochodowej, ruchu drogowego,  
maszyn i urządzeń  
31-982 Kraków, ul. Bp. Tomickiego 4  
tel. 012 683 22 00 NIP 676-007-78-04

**mgr inż. JACEK BUDWEIL**  
**RZECZOZNAWCA SAMOCHODOWY**  
Certyfikat: CCR PZM nr 441  
Ministerstwo Infrastruktury RS001262  
30-201 KRAKÓW, ul. Jaxy Gryfity 3  
+48 604 207 190

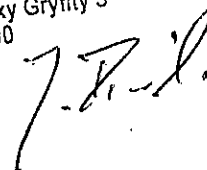

Załączniki : 1 – kopia dowodu rejestracyjnego dwie strony.

2 - serwis foto – 12 zdjęć.

---

Podpisując niniejszą opinię rzeczoznawca zastrzega się, że nie bierze odpowiedzialności za ukryte uszkodzenia, wady tworzywa lub montażu badanego obiektu oraz zmiany zaistniałe po dniu badania.

---



Zofaryk Nu. 1 str. 2

492/BR/10

**POLSKI ZWIĄZEK MOTOROWY**  
Biuro Certyfikowanych Rzeczoznawców  
Techniki Samochodowych, ruchu drogowego  
maszyn i urządzeń  
31-982 Kraków, ul. Bp. J. Głogowskiego 1  
tel. 012 699 22 00 NIP: 676 007 28 02

DATA TECHNICZNEGO 02-2009		DATA 03-2009	
TERMIN BADAŃ TECHNICZNEGO		TERMIN BADAŃ TECHNICZNEGO	
DATA		DATA	
PODPIS		PODPIS	
DATA		DATA	
PODPIS		PODPIS	
DATA		DATA	
PODPIS		PODPIS	

Właściciel pojazdu jest zobowiązany zgłosić w ciągu 30 dni od dnia wydania dowodu rejestracyjnego wszelkie zmiany danych zawartych w dowodzie rejestracyjnym pojazdu.



FOTO 1



FOTO 3

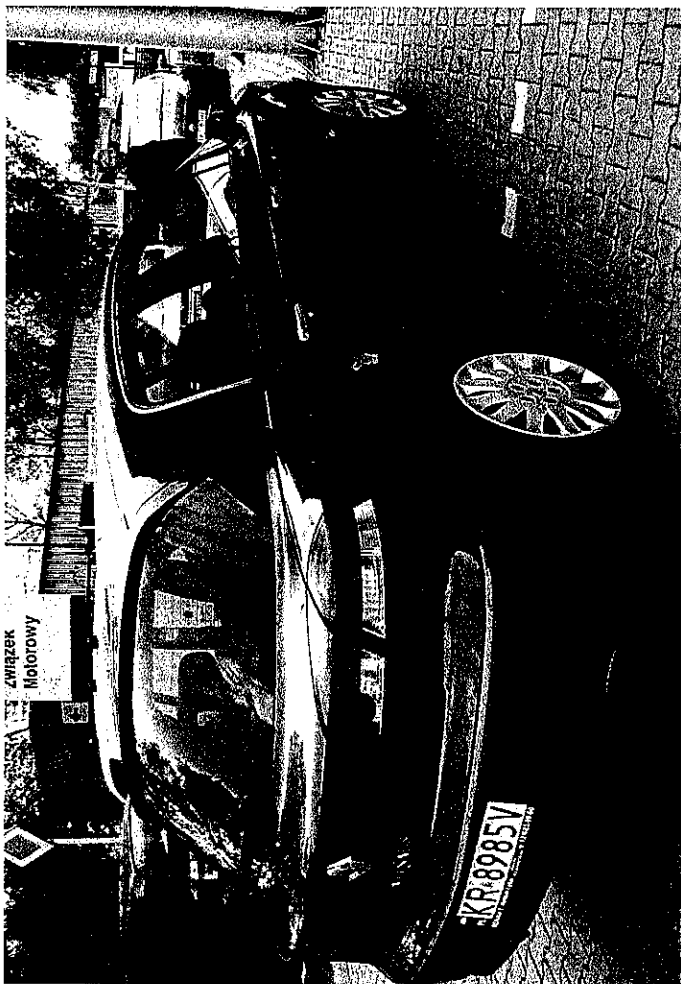

FOTO 2

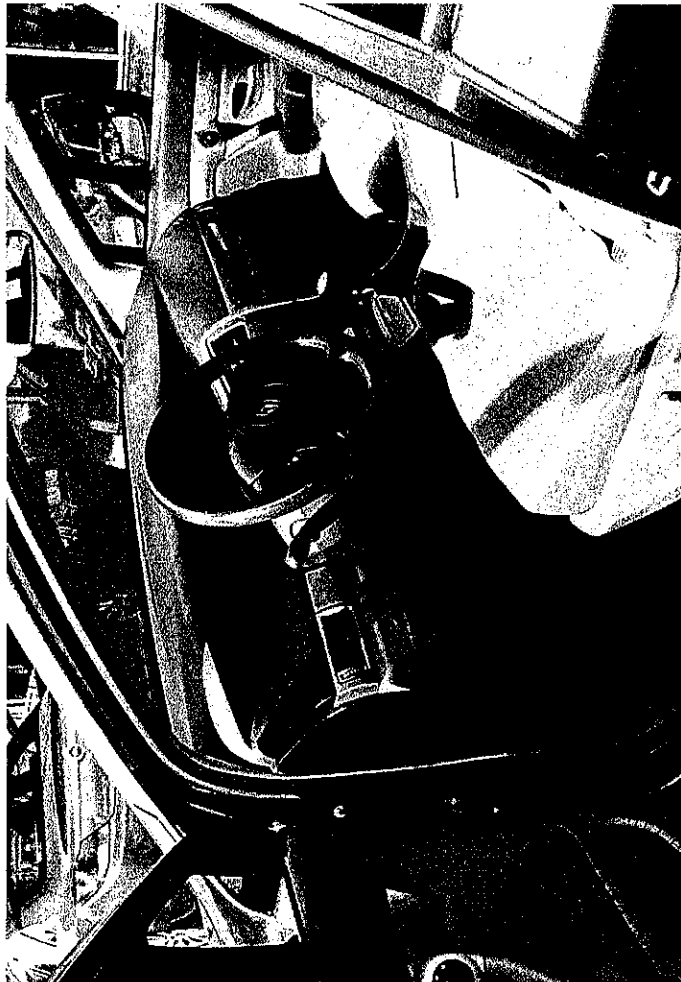

FOTO 4

T.J. X. 492/BR/10

SKI ZWIĄZEK MOTOROWY  
dyktowane  
mochode  
aszy  
ów, ul.  
pp

szczęśliwów  
Ulica  
drogow  
Bp. Tom  
NIP 878-01





FOTO 11



FOTO 12

T.R.S. 492/BR/10

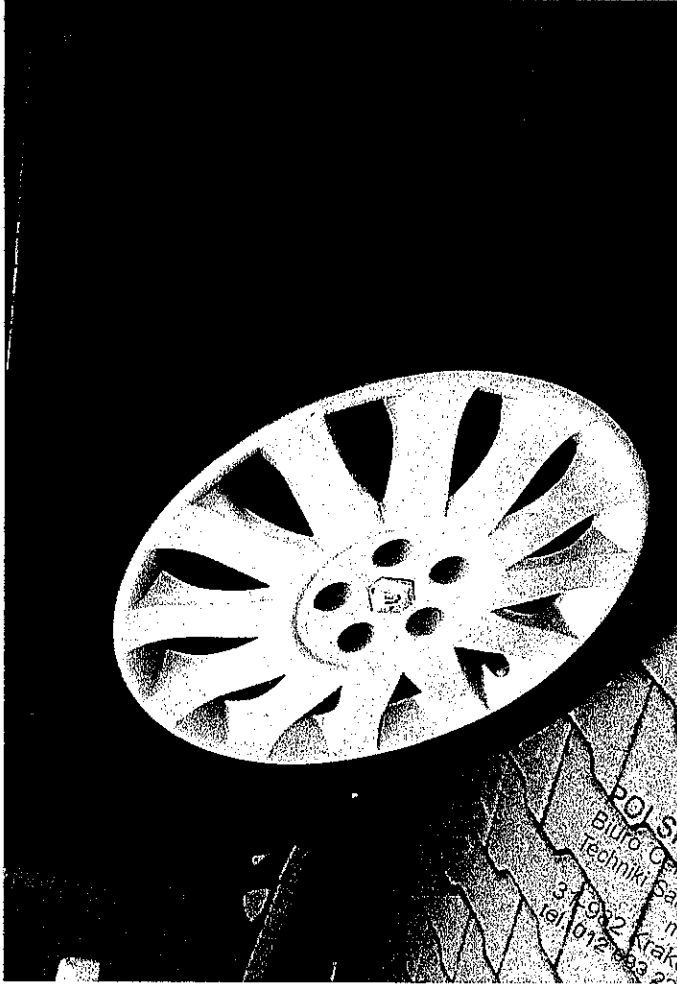

FOTO 9

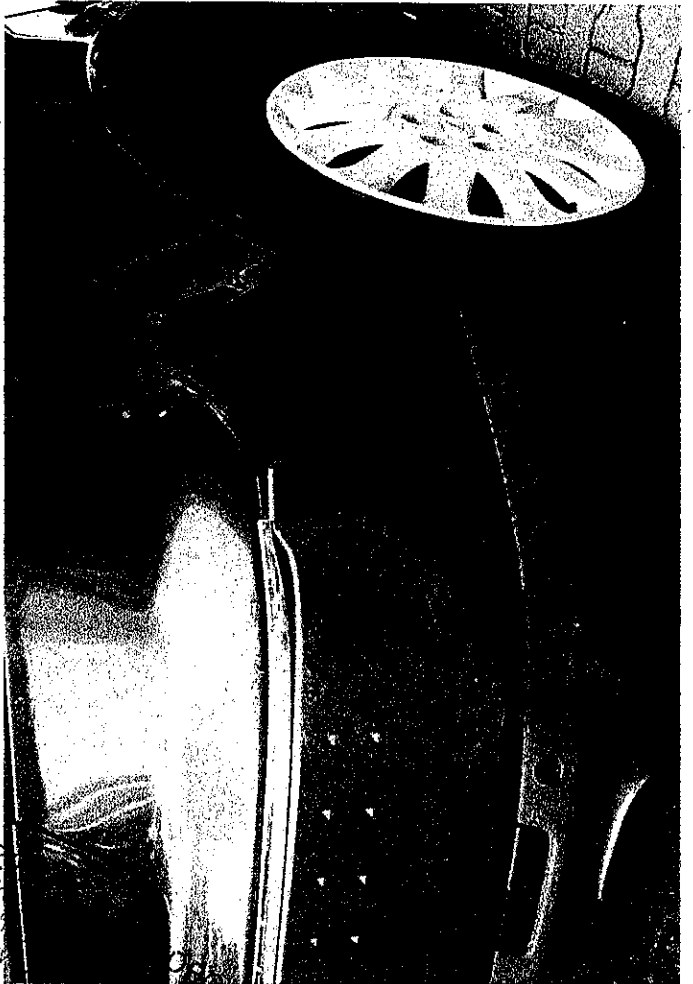
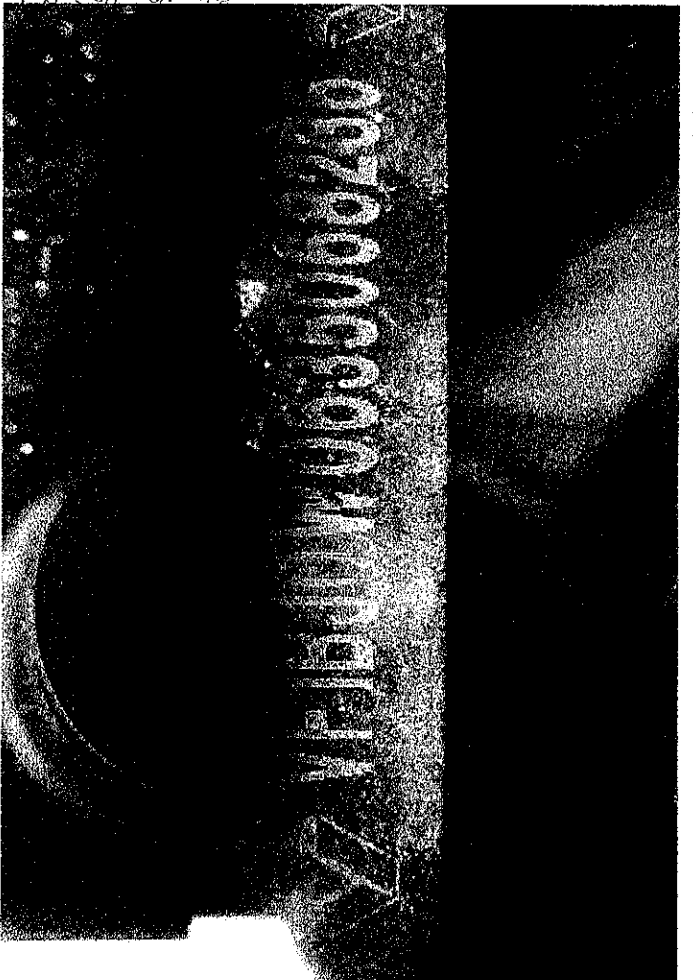

FOTO 10

POLSKI Z  
Biuro Optyfik  
Techniki Samoch  
31-992 Kraków, ul. Bp  
tel. 012 663 22 00

OPRACOW  
Zadze  
drog